GEMEINDE WOHLEN

KOMMUNALER RICHTPLAN LANDSCHAFT RPL

RICHTPLANKARTE

GENEHMIGUNG

N

Datum: 16.04.2024

Massstab: 1:10'000

Plangrösse: 1256 x 841 mm

Lanaplan

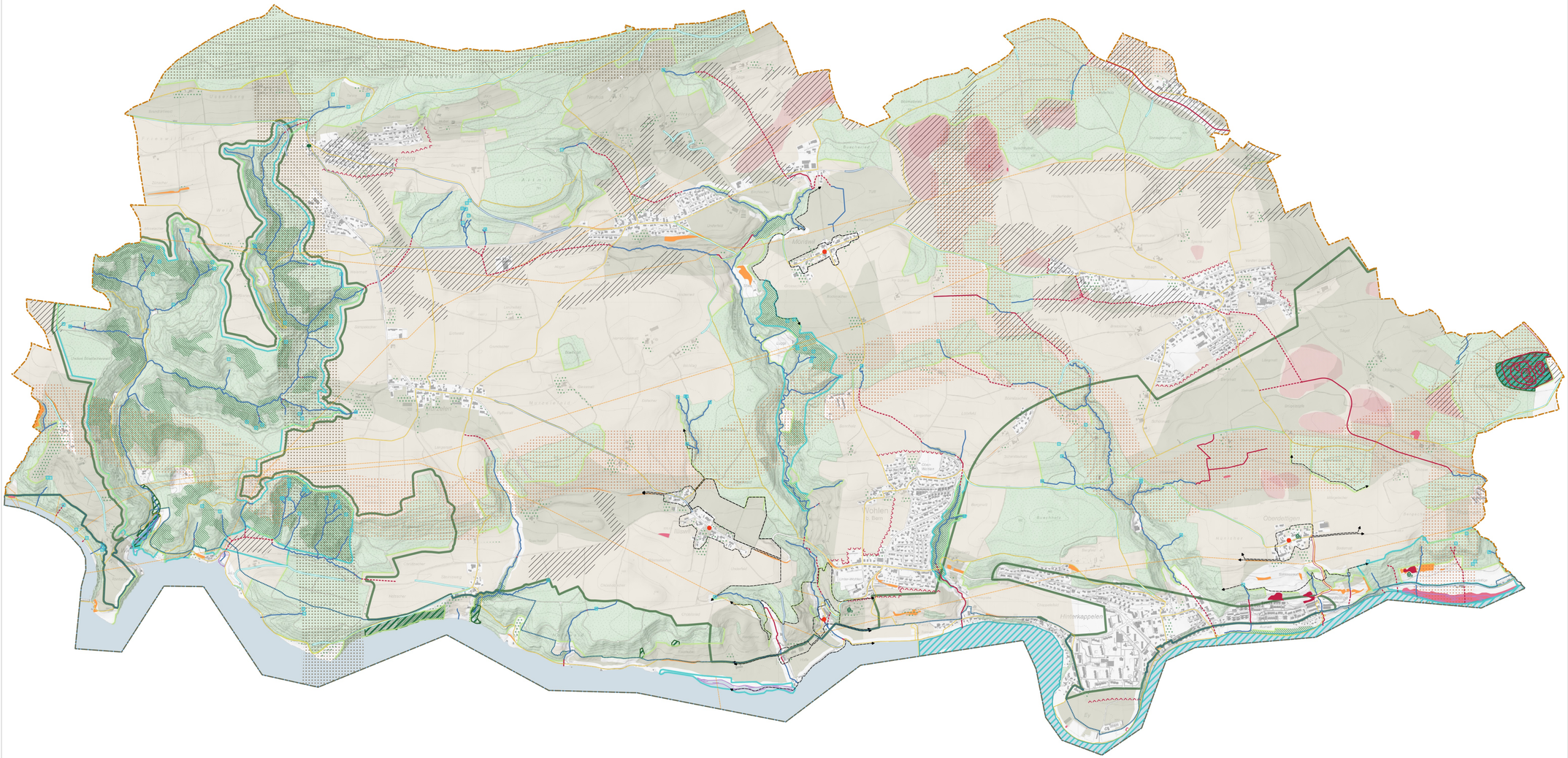

Inhalte

verbindlich*	hinweisend**	
x		**Biodiversität und Vernetzung (HF 1-3)**
		Fokusgebiet Biodiversität
		Inventarobjekte Biodiversität
	x	Artenschutzverträge (Kanton Bern)
	x	Geschütztes botanisches Objekt (Kanton Bern)
	x	Quellebensräume
	x	Kantonales Naturschutzgebiet
	x	Hochmoor von nationaler Bedeutung
	x	Flachmoor von regionaler Bedeutung
	x	Bundesinventar der Wasser- und Zugvogelreservate
	x	Trockenstandorte von regionaler Bedeutung
	x	Amphibienlaichgebiete von nationaler Bedeutung
x		Feuchtstandorte von lokaler Bedeutung
x		Magerstandorte von lokaler Bedeutung
		Ökologische Vernetzung
	x	Umsetzungsperimeter Wildtierkorridor regional
	x	Umsetzungsperimeter Wildtierkorridor national
x		Fliessgewässer ohne Handlungsbedarf
x		Fliessgewässer mit Handlungsbedarf
x		Fliessgewässer mit Handlungsbedarf (eingedolt, gem. Auflage "Änderung Zonenplan" vom 02.08.2022)
x		Waldrand mit Aufwertungspotential
		Orts- und Landschaftsbilder (HF 4)
	x	ISOS national
	x	ISOS - Umgebungsrichtung / -zone
x		Siedlungsbegrenzung
	x	Freileitungen
		Kulturlandschaft (HF 5)
x		Ackerbau / offenes Agrarland
x		Hügel / Hang / strukturreiche Landschaft
x		Moorböden
	x	Strukturverbesserung (Drainagen)
x		Hochstammfeldobstgarten
		Freizeit, Naherholung, Mobilität (HF 6)
	x	IVS national , mit (viel) Substanz
	x	IVS regional , mit (viel) Substanz
	x	IVS lokal , mit (viel) Substanz
	x	Festgesetzte Wanderwege gemäss Sachplan Wanderroutennetz (Kanton Bern)
		Lebensraumkontinuum Wohlensee (HF 7)
x		Perimeter Lebensraumkontinuum Wohlensee (Perimeter Uferschutzplanung)
	x	Wohlensee
		Wald (HF 8)
	x	Waldnaturinventar
	x	Wald
		Management / Vollzug (HF 10)
	x	Raumtyp Grünes Band

* werden im Rahmen des Genehmigungsverfahrens als behördenverbindliche Inhalte festgesetzt. Die Bewirtschaftung der Daten erfolgt über das Web-GIS der Gemeinde.
** werden nicht festgesetzt und weisen auf Inhalte Dritter hin.

Öffentliche Mitwirkung	vom	19.01.2023
	bis	17.02.2023
Kantonale Vorprüfung	vom	16.05.2023
	bis	13.12.2023
Beschlossen durch den Gemeinderat	am	16.04.2024
Der Gemeindepräsident	Der Gemeindeschreiber	
.....	.....	
Bänz Müller	Thomas Peter	

Die Richtigkeit dieser Angaben bescheinigt: Wohlen, ...

Der Gemeindeschreiber .....

.....

Genehmigt durch das Amt für Gemeinden und Raumordnung

am .....